

CURRICULUM VITAE INSTITUCIONAL

FUNDACIÓN AGENCIA DE DESARROLLO ECONÓMICO DEPARTAMENTAL DE VALLE

(ADED VALLE)

HONDURAS

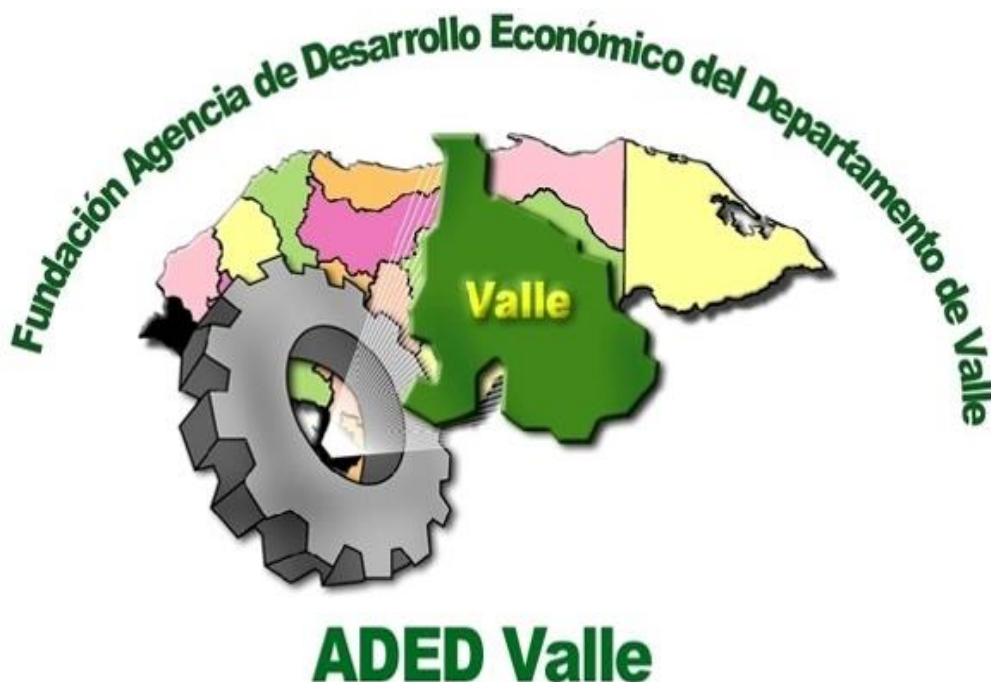

La ADED Valle, nació en el año 2002 en el marco del Programa Regional para la Lucha Contra la Pobreza financiado por la Cooperación Italiana y ejecutado por el PNUD/UNOPS; es un convenio legal entre las principales instituciones públicas y privadas con el fin de maximizar el potencial económico endógeno y la ventaja competitiva del territorio de Valle, Honduras

Tiene Personería Jurídica como Organización Privada de Desarrollo (OPD), otorgado por el Gobierno En septiembre del 2003, inició sus actividades en octubre del mismo año.

La estructura organizativa de ADED Valle está conformada por una Asamblea General, integrada por (24) organizaciones Público - privadas: 8 asociaciones de Productores, 5 ONGs, 4 públicas y 7 alcaldías siendo ellos los socios fundadores activos; Una Junta Directiva integrada por 3 miembros de Sector Productivo; 3 asociación de Productores, también 3 Alcaldías, una organización estatal, una Junta de Vigilancia integrada por 2 miembros del sector productivo y 1 ONGs; y una unidad administrativa conformada por un/una gerente general que se encarga de dirigir las acciones operativas de la institución teniendo a su cargo de dirección un equipo técnico según las áreas y necesidades que la institución tenga según las demandas de la población usuaria de los servicios.

INFORMACION GENERAL

Fecha de creación: 5 de septiembre 2003

Territorio:

El territorio de cobertura de ADED Valle, es en los 9 municipios del departamento de Valle, Honduras; con extensión al territorio Nacional; el departamento de Valle, en el mapa de pobreza multidimensional en las regiones de desarrollo de la Visión de País y Plan de Nación Valle pertenece a la 13 región el promedio de la incidencia y la intensidad de la pobreza es de 54.30 %; tiene un clima es en general el de sabana, cálido y seco. La red hidrográfica la forman los ríos Guascorán, Nacaome y Guaciropo. Así mismo, completan el sistema hídrico los esteros La Chinga, San Lorenzo, La Brea, Los Luises, La Cutu, El Aceituno, y El Capulín. Además, el Departamento de Valle posee abundantes y diversificados recursos naturales entre los cuales se destacan: el alto potencial agrícola, recurso forestal, recursos pesqueros, recursos

turísticos, ubicación geopolítica. Dentro de las características económicas resaltan: El sector agropecuario, remesas familiares, La agroindustria, la artesanía, la pesca, acuicultura y turismo.

Socios:

Públicas

Alcaldía de Aramecina
Alcaldía de Caridad
Alcaldía de Alianza
Alcaldía de Goascoran
Alcaldía de Langue
Alcaldía de San Lorenzo
Alcaldía de San Francisco de Coray
SAG
INFOP
Gobernación Deptal. de Valle
MI AMBIENTE

Privadas Productivas

CODESSE SUR
ACAN
EAPI
Regantes del valle de Nacaome
AHMUC
COMISTAL
UNC
ADCV

Privadas ONGs

CODDEFFAGOLF
FUNDER
CARITAS
FUNDACIÓN VIDA
FUNDACIÓN SIMIENTE

Misión:

Somos una alianza público-privada que implementa procesos de desarrollo económico territorial inclusivo, contribuyendo al aprovechamiento sostenible de los capitales locales, para desarrollar la competitividad de las MIPYMES.

Visión:

Ser una alianza publico-privada especializada y referente del desarrollo de las MIPYMES, fomentando el DET para contribuir a la mejora de calidad de vida de las familias.

Objetivo General:

Promover el desarrollo económico autosostenible del territorio, mediante mecanismos de concertación como factor participativo de los multisectores, en el mejoramiento del nivel de vida de los habitantes de la zona de influencia

Líneas de Trabajo:

1. Modernizar y/o dinamizar la economía de los territorios de intervención.
2. Fortalecer el desarrollo social de las comunidades, mediante la promoción de empresas verdes y la vigilancia de los derechos económicos del sector MIPYME.
3. Fortalecer los mecanismos de concertación que permitan la participación de los multisectores de los territorios.
4. Promover la participación ciudadana para fines productivos, fomentar y fortalecer las organizaciones de productores(as) locales.
5. Gestionar, negociar y canalizar ante Organismos Nacionales e Internacionales los recursos financieros y técnicos que se requieren para la implementación de los proyectos.
6. Potenciar los servicios técnicos y financieros de AMC y ADEL Morazán, para ofrecer servicios integrales de calidad, que contribuyan a mejorar los ingresos y reducir costos.
7. Mejorar y aprovechar la relación con organismos de investigación relacionados con los sectores económicos y productivos.
8. Aprovechar la capacidad de ADED VALLE y sus socios, para generar oportunidades de emprendimientos como alternativa a la prevención de la migración.

Estructura administrativa

La estructura organizativa de ADED Valle está conformada por una Asamblea General quien se reúne ordinariamente una vez al año y cuantas veces sea necesaria extraordinariamente, está integrada por 24 organizaciones; 8 de Productores, 5 ONGs, 4 públicas y 7 alcaldías siendo ellos los socios fundadores activos; Una Junta Directiva integrada por 3 miembros de Sector Productivo (Regantes del Valle de Nacaome, ADCV y COMISTAL), 2 instituciones de gobierno

(Gobernación de Valle e INFOP) 1 gobierno local(Alcaldía de Alianza) y una ONG (CODDEFFAGOLF); una Junta de Vigilancia integrada por 2 miembros del sector productivo (ACAN y CODESSE SUR y 1 Alcaldía (San Francisco de Coray) y un consejo consultivo integrado por también 1 Alcaldías(Alcaldía de Caridad) y 2 organizaciones de productores (AHMUC y EAPIV) y 1 ONGs (CARITAS) y una unidad administrativa conformada por un(a) gerente general, con un equipo técnico de campo y administrativo a su cargo (4 empleados(as) fijos y 3 bajo consultorías. Teniendo la responsabilidad de velar por el buen funcionamiento operativo y administrativo de la institución.

La Asamblea designa el seguimiento de las acciones operativas mediante una junta directiva y junta de vigilancia, las cuales son integradas en la elección de asamblea según mandan los estatutos, procurando integrar todos los sectores socios, con la salvedad que La Presidencia de estas estructuras, solo puede ser asumida por las asociaciones de productores según los estatutos, en el caso de los demás cargos de junta directiva se integran por todos los sectores socios, para luego en su periodo tomar las decisiones en conjunto reuniéndose mínimamente una vez al mes ordinariamente, según los estatutos.

Estructura operativa

La Fundación ADED Valle cuenta con una Gerencia General <https://hn.linkedin.com/in/jesy-nohemy-barralaga-euceda-178aaa49> que se encarga de velar porque se operativicen los proyectos y servicios que se brindan; un Equipo Técnico que desarrolla los proyectos y programas de desarrollo comunitario, la Administración que es la encargada del manejo, monitoreo, y control de los recursos y un departamento de créditos que se encarga de la promoción, colocación y recuperación de los mismos.

Experiencia financiera- auto-sostenibilidad: La Fundación ADED Valle desde su constitución nace con un mecanismo de sostenibilidad, el cual se determina el brazo financiero institucional el cual a la fecha cuenta con una cartera de créditos de 355 usuarios(as) de los cuales 230 son mujeres y 125 son hombres; de estos 259 recibiendo asistencia técnica, esta cartera crediticia ha crecido en el marco de tres programas de crédito que la ADED Mantiene y ha logrado a través de pequeñas donaciones de cooperantes como también de la aportación de las membresías anuales de sus socios; el primer programa nace con la creación de la ADED y se nombra APPI- FP; el cual atendió microempresarios(as) en general, posteriormente en acompañamiento de ONUMUJERES se analizan las carteras y al ver que de la cartera un 63% son mujeres y un 37 son hombres, pero que en montos era más grande la cartera de los hombres, la directiva toma a bien implementar la estructura del Centro de Servicios a la Emprendeduría y empoderamiento de la mujer (CSEM) lo que permite la apertura de dos nuevos programas: 1- Mujeres y Desarrollo económico Local (MyDEL) el cual atiende a Mipymes de mujeres de manera grupal y 2- Mujeres y adolescentes en riesgo social (MARS) el cual atiende emprendedoras a nivel individual en una condición de riesgo, posteriormente se gestiona un fondo con la cooperación Española en cual se denomina Fondo ADTE, el cual atiende Pobladores de las riberas del golfo. Además de estos fondos La ADED decide tomar parte de una iniciativa financiera que atenderá a medianas empresas en una coordinación con su homóloga Salvadoreña ADEL Morazán, lo que le permite a la ADED a la fecha generarse otros ingresos para su sostenibilidad del brazo social mediante la inversión en una financiera con capital binacional denominada AMC Honduras amc.com.hn/; siendo todo lo detallado lo que le ha permitido la sostenibilidad a la fecha.

Además, la Fundación actualmente cuenta con la ejecución de 2 proyectos, uno financiado con fondos de la UE; ejecutado en consorcio con ADEL La Unión, de El Salvador, Fundación Vida y ADED Valle por Honduras, siendo este de carácter Binacional, con sus acciones en todo el territorio de Valle, Honduras y La Unión, El Salvador, dicho proyecto nos aporta asesorías empresariales a 70 Mipymes que atiende ADED Valle; dicho proyecto es a 20 meses plazo, venciendo su ejecución el 01 de abril 2019.

También se cuenta con un proyecto financiado por la IAF, este ejecutado actualmente iniciara en agosto 2018 a 3 años plazo, enfocado a fortalecer 50 mipymes con equipos y acompañamiento técnico; los dos enfocan un componente ambiental, enfocado al fomento de la empresa verde; como también a lograr la integración de la gran empresa en dichos procesos, apelando a su responsabilidad social empresarial.

Mencionar también que la ADED Valle cuenta con equipo operativo sensibilizado en el tema hídrico, ya que desde el año 2012 a la fecha nos hemos venido involucrando en las actividades de incidencia ambiental que hacen los grandes consejos de cuenca del territorio de Valle, específicamente como integrantes de las asambleas de los dos consejos de cuenca (Rio Goascoran y Rio Nacaome), en los cargos de juntas directivas de los mismos, en la representación de los mismos consejos de cuenca en eventos a nivel Nacional e internacional (Foro Mundial del Agua en Corea del sur) (diplomado en aguas subterráneas y superficiales transfronterizas); como también integrándonos como abanderados de las cuencas transfronterizas en una RED de Abanderados que se formó a Nivel de Mesoamérica con un aporte del proyecto BRIDGE/UICN, como también recientemente se preparó una técnica en la elaboración de planes de manejo de cuencas, mediante la participación en un diplomado/Capacitación/Planificación en Micro-cuencas bajo la metodología AVAR, impartido por el PGHTR13GF; por lo que consideramos que toda esta experiencia nos permitirá una mejor ejecución de la presente propuesta, sin dejar de menos la experiencia que se tiene en la ejecución de proyectos.

Organigrama Institucional

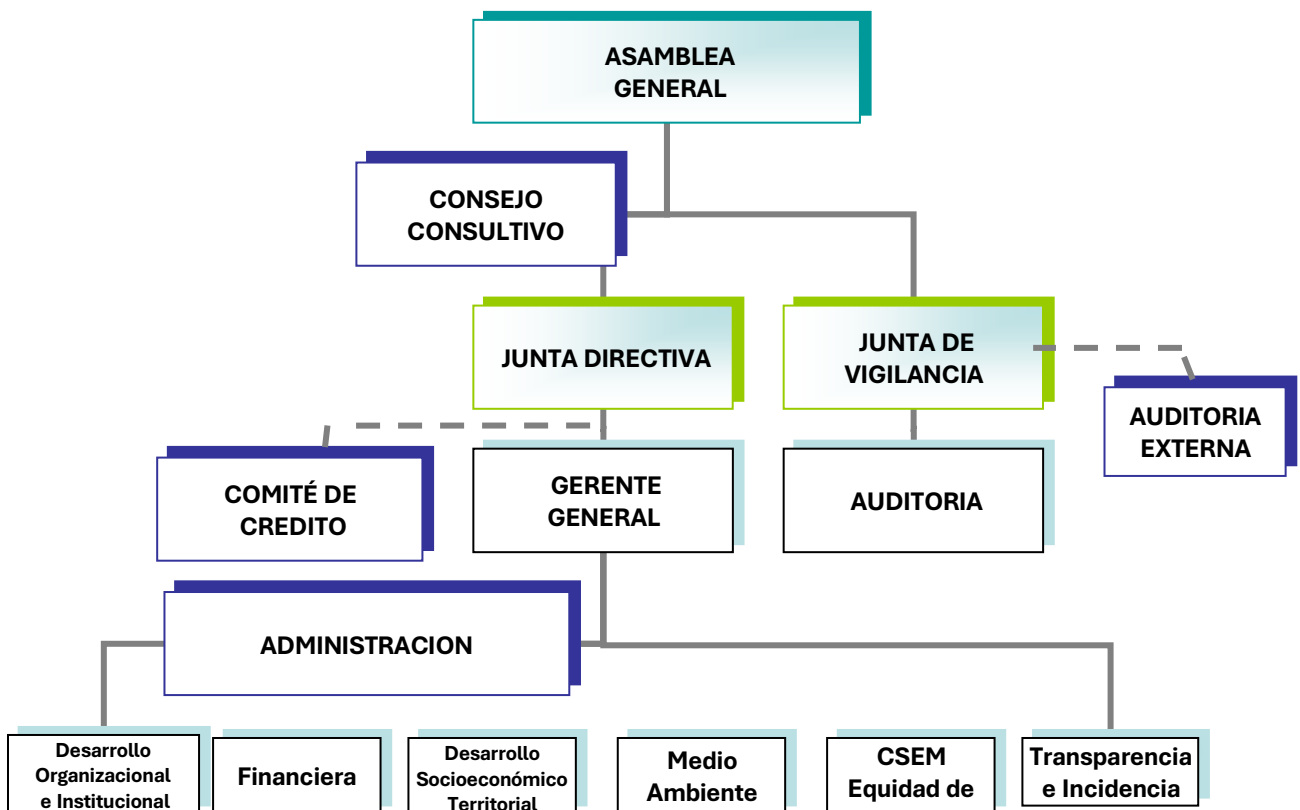

Funciones y acciones de coordinacion con los socios de ADED

Públicas

- Alcaldía de Aramecina
- Alcaldía de Caridad
- Alcaldía de Alianza
- Alcaldía de Goascoran
- Alcaldía de Langue
- Alcaldía de San Lorenzo

En el caso de las Alcaldías, ostentan y han ostentado cargos en las juntas directivas de la ADED, son parte de las decisiones institucionales de la ADED, con ellos se hacen coordinaciones en los proyectos que ejecuta la ADED y tambien son beneficiarias de los mismos, las Alcaldías disponen de una partida preupuestaria en tema de Desarrollo economico Local, desde la cual disponen para coordinar algunas acciones en apoyo a las MIPYMES de Su Municipio (estas aun no cuentan con una unidad responsable de esta partida presupuestaria y se mantiene la idea de fortalecerles creando esas unidades en conjunto con ADED).

SAG: se realizan coordinacion en el fortalecimiento a las cadenas productivas, busqueda de comercializacion de los productos, facilitacion de bonos tecnologicos o beneficios mediante programas conque esta se crearia cuenta.

INFOP: Se mantienen cartas de entendimientos en el marco de los programas y proyecto de ADED y son quienes nos facilitan los tecnicos para asistencia tecnicas a las MIPYMES o cadenas atendidas, como tambien nos facilitan tecnicos en as capacitaciones empresariales y vocacionales.

Gobernación Deptal. de Valle: Actualmente tienen el cargo de Tesoreria y son clave en acciones departamentales o para coordinar acciones conjuntas con las Alcaldías (destacar que ADED Valle nace en el seno de las estructuras fisicas de Gobernacion)

Mi Ambiente: Se coordina las acciones encaminadas a una economia verde, en el marco de la sostenibilidad de los recursos hidricos con los consejos de cuenca.

Privadas Asociaciones de Productores

- ACAN

- EAPI
- Regantes del valle de Nacaome
- AHMUC
- COMISTAL
- UNC
- ADCV

CODESSE SUR: Este es el Consejo de Desarrollo del Sector social de la Economía del Sur, manejan un numero de microempresas afiliadas a ellos, son el canal para coordinar con la secretaria de Desarrollo Economico en el tema de legalizacion de empresas, como tambien capacitaciones organizacionales de las mismas; tambien resaltar que en conjunto con El CODESSE somos socios fundadores de El Centro de desarrollo empresarial para la micro, pequeña y mediana empresa de la region golfo de fonseca (CDEMIPYME) cdemipymegf.org/

En el caso general de todas estas asociaciones de productores, coordinados los beneficios directos a las Mipymes, todos ellos cuentan con una base de datos de Mipymes que estan afiliadas a su organizacion, ellos nos brindan la vinculacion o contacto de las mipymes a beneficiar en los proyectos o programas institucionales. Tambien decir que son parte decisoria en las acciones de la ADED ya que en ellos se asigna cada dos años los cargos de la presidencia y bopresidencia de la ADED Valle, tambien forman parte de la estructura de junta de vigilancia, consejo consultivo y comite de credito.

Privadas ONGs

- CODDEFFAGOLF
- FUNDER
- CARITAS
- FUNDACIÓN VIDA
- FUNDACIÓN SIMIENTE.

En general con las ONG se coordina en eventos de capacitacion, proyectos en ejecución ya sean estos por la ADED o por las ONGs misma; también ellas integran los cuerpos directivos de ADED asumiendo cargos que la asamblea les asigna.

IMPACTOS

Durante los últimos 2 años la ADED VALLE ha obtenido el siguiente impacto económico:

- Empleos creados en los últimos años: 2280 empleos a nivel de Valle
- Empresas creadas: 15 microempresas
- Empresas Cerradas por pandemia COVID 19: 25
- Empresas asistidas: 50 MIPYMES
- Cadenas de valor promovidas y/o asistidas: 6 Cadenas asistidas en Valle (Marañón, frutales varios, lácteos, miel, hortalizas y turismo que incluye eslabones de hotel, transporte, pesca y artesanía)

Impacto Estratégico

La ADED Valle incide estratégica mente en el territorio de Valle y Región Golfo de Fonseca mediante:

- En primer lugar, la ADED incide desde la credibilidad ante sus socios quienes pertenecen a los sectores públicos y privados y quienes en la plataforma de la ADED se interrelacionan, coordinan y armonizan las acciones en DET de los multisectores en el territorio.
- La ADED actualmente desempeña el cargo de la vicepresidencia del consejo regional de la Región 13 Golfo de Fonseca; siendo también parte activa en las mesas: Mesa DEL, mesas de Genero, Seguridad Alimentaria, Educación, Salud, Cultura y transparencia, todas a nivel de la Región 13 Golfo de Fonseca y ha impulsado la mesa departamental de desarrollo de Valle en la cual ha logrado incluir la participación de los multisectores del departamento de Valle.
- Actualmente la ADED Valle ejecuta proyectos en el tema de gobernanza hídrica, en donde involucra principalmente los sistemas productivos inteligentes ante el cambio climático, formando economías locales verde/azul, la cual es una metodología de vincular lo productivo con el uso racionado del agua; vinculando además a los procesos la gran empresa privada, para el apoyo a la MIPYME local cumpliendo con su responsabilidad social empresarial y los consejos de cuenca como autoridad del agua.

Impacto Medioambiental

- La ADED Valle mantiene su impacto ambiental desde la integración de los consejos de cuenca del territorio y su trabajo y el abordaje lo realiza en el marco de las tres grandes cuencas que cruzan el territorio; actualmente ADED Valle ha fungido en diferentes cargos de junta directiva y en asamblea de los diferentes consejos de las cuencas que recorren el territorio atendido; estos consejos de cuenca son creados en el marco de la ley general del agua de Honduras; también somos parte del Grupo Gestor Binacional Honduras El Salvador, en el cual realizamos acciones transfronterizas principalmente en coordinación con ADEL La Unión y ADEL Morazán de El Salvador. En cuanto al consejo de cuenca del Rio Nacaome, se están haciendo esfuerzos por reactivar la funcionalidad del consejo de cuenca en el marco del programa de Gobernanza Hídrica territorial en La Región 13 Golfo de Fonseca financiado por COSUDE (La ADED Valle es parte de la Asamblea del consejo).
- El abordaje de las MIPYMES que realiza ADED Valle es en el marco de una economía verde
- La ADED Valle aglutina en su seno social a 2 organizaciones ambientalistas ONGs (Fundación Vida <http://fundacionvida.org/> y Coddeffagolf <http://www.coddeffagolf.org/>) que tienen acciones en el territorio de Valle, como también por parte del sector público a la secretaria de Recursos Naturales y ambiente (Mi Ambiente) www.miambiente.gob.hn/
- ADED Valle atiende a pobladores de las zonas costeras de la región del Golfo de Fonseca en el marco del proyecto IAF
- Se realizan coordinaciones y capacitaciones con coordinadores de las Unidades Medioambientales (UMA) de las alcaldías socias
- Participación en el Séptimo Foro Mundial del Agua 2015 en Korea del Sur; participando como exponente de la experiencia del Grupo Gestor Binacional de la Cuenca Goascoran (GGBCG) compartida entre Honduras y El Salvador, la cual fue financiada por UICN.

Impacto Social

Durante los últimos 2 años la ADED VALLE ha obtenido el siguiente impacto Social:

- Número de personas capacitadas en los últimos 2 años: 933 (630 mujeres jóvenes y adultas, 228 hombres jóvenes y adultos)
- Empresas sociales creadas y/o apoyadas: 7 MIPYMES
- Creación de 4 núcleos empresariales y apoyo a 4 cadenas productivas (Lácteos, marañón, Hortalizas, turística)
- Acuerdos con entidades de desarrollo social: se han realizado acuerdos con la OIM, ALCANCER Honduras, CDEMIPIME, Cruz Roja, OXFAM Quebec, secretaria de Educación, Secretaria de Salud, Registro de la propiedad, Oficinas Municipales de la Mujer (OMM)
- Fortalecimiento de las mujeres: La fundación ADED Valle cuenta a lo interno con una estructura denominada Centro de Servicios a la Emprendeduría de la Mujer (CSEM/ADED Valle) el cual se encarga de atender integralmente las demandas de las mujeres en el territorio de intervención http://www.ilsleda.org/usr_files/documents/brochure_csem_620950.pdf
- Apoyo a procesos de inclusión social: La ADED Valle ha creado y apoyado 2 redes juveniles a nivel del departamento de Valle en temas ambientales, sociales y económicos; esto desde la estructura del CSEM.

Impacto Nacional

- Incidencia en la política nacional: ADED Valle en la actualidad está desarrollando coordinaciones con la AMONH y Gobernación, para incidir en la mejora y socialización de la política nacional de DEL, la cual está pendiente de aprobación por poca voluntad política del actual gobierno.
- Participación en mesas/foros/comités de naturaleza nacional: Participación en foros de incidencia política en el tema económico, desarrollados por el Foro Social de la Deuda Externa FOSDEH <http://fosdeh.com/>.
- Implementación de planes gubernamentales en el territorio: La ADED Valle integra la asamblea del consejo regional de la Región 13 Golfo de Fonseca, enmarcada en el plan de Nación (2010-2022) Visión de País (210-2038), actuando en sus acciones en el marco de dicha visión y dicho plan; participando muy activamente en las diferentes mesas sectoriales e incidiendo desde el inicio proponiendo la creación de la mesa DET, de la cual es parte y ha tenido la coordinación durante dos años.

- Acuerdos/convenios con entidades nacionales: La Fundación ADED Valle mantiene un convenio colaborativo con el Instituto Nacional de Formación Profesional – [INFOP www.infop.hn](http://www.infop.hn) , quien es uno de los socios fundadores de ADED Valle y es el brazo técnico en formación vocacional para la ADED Valle y sus estructuras.

Impacto Financiero

- Incidencia en la canalización de fondos hacia el territorio: Se ha incidido a nivel de Gobierno y organizaciones de cooperación internacional, durante estos últimos años para la creación del CDEMIPYME Golfo de Fonseca, así como también desde las plataformas de las mesas sectoriales identificando y priorizando proyectos necesarios en el desarrollo de la Región Golfo de Fonseca, los que se han propuesto y presentado al Gobierno y cooperantes; algunos de estos ya están en ejecución.
- Creación/apoyo a instituciones financieras del territorio: La ADED Valle en una Alianza con CDEMIPYME y Oxfam Quebec- PRASA han canalizado recursos para fortalecer financiera y empresarialmente a 35 cajas rurales en el territorio de Valle.

Impacto Institucional

- Creación/fortalecimiento de instituciones públicas y privadas del territorio: ADED Valle a apoyado a las organizaciones de productores en la organización de las diferentes cadenas productivas de valor en el territorio; como también ha apoyado a las alcaldías socias en la implementación de planes de desarrollo municipal a través de la gestión de recurso y capacitación para la futura creación de Unidades de Desarrollo Económico Local - UDELES
- Creación/fortalecimiento de formas asociativas territoriales: Apoyo en la Reingeniería del Grupo Gestor Binacional de la cuenca Goascoran Honduras El Salvador, en el cual se le ha dado mucha importancia al trabajo e incidencia de las ADELEs en el marco de su estructura asociativa la cual integra los multisectores públicos y privados.
- Creación de estructuras de servicios, incluyendo escuelas, centros de capacitación, universidades, incubadoras, entidades de servicios a las empresas, etc.): Creación del CSEM, Creación del CDEMIPYME, construcción de 6 aulas talleres en 8 CEB del departamento, a través de un cofinanciamiento con la embajada de Japón

OTROS

Proyectos

No.	Proyecto	Año	Valor
1	PNUD/UNOPS (Proyecto APPI TIP)	2003-2004	\$ 309,008.73
2	Co-Ejecutora del Programa Binacional de Desarrollo Fronterizo Honduras – El Salvador, financiado por la Unión Europea, fondo mediante el cual creamos la Cámara de Comercio e Industrias de Valle (CCIV)	2006-2007	\$ 125,000.00.
3	Programa Mujeres y Desarrollo Económico Local MyDEL I Fase financiado por la cooperación Italiana/UNIFEM/UNOPS, dirigida a apoyar a MIPYMEs del departamento con énfasis a mujeres microempresarias, dejando un fideicomiso	2006-2008	\$ 166,000.00
4	Programa Mujeres y Adolescentes en Riesgo Social MARS financiado por la Cooperación Japonesa/UNIFEM/UNOPS, dirigido a mujeres y adolescentes en riesgo social, con la intención de integrarlas dentro del engranaje productivo local, dejando un fideicomiso	2006-2008	\$ 130,000.00
5	Implementación de la estructura Servicio para la Emprendeduría y Empoderamiento de la Mujer (SEM/ADED Valle) el cual es sostenible en la actualidad con los fideicomisos para microcréditos a mujeres MyDEL y MARS.	2006-2008	\$ 170,000.00
6	Proyecto Manejo de Desechos Sólidos, en alianza estratégica con Fundación Vida, UNIFEM/MyDEL/MARS. Promoviendo el emprendimiento empresarial femenino y apoyo a la protección del medio ambiente	2007	\$ 25,000.00
7	Proyecto social: Electrificación Aldea el Tabacal, financiado por el Gobierno y Pueblo Del Japón	2008	\$ 83,419.00

No.	Proyecto	Año	Valor
8	Organización y asistencia técnica de la Cámara de Comercio e Industrias de Valle.	2008	\$ 20,000.00
9	Socia Fundadora de ADEL Microcreditos Créditos Honduras S. A. de C. V.	2008	\$ 25,000.00
10	Desarrollo de la segunda Fase del programa Mujeres y desarrollo económico Local MyDEL, mediante el financiamiento de la cooperación Italiana/UNIFEM/UNOPS	2009. 2010	\$ 57,000.00
11	Desarrollo del proyecto de fortalecimiento Institucional mediante un financiamiento de OXFAM QUEBEC/ Fundación Vida.	2009-2010	\$ 60,000.00
12	Administradora de fondo para fortalecimiento económico empresarial a pobladores(as) de las riveras del Golfo de Fonseca	2010-2011	\$ 18,500.00
13	Proyectos Educativos: Ampliación y mejoras de CEB de Aldea el Tabacal, Municipio de Alianza Valle y la Comunidad El Guayabo N° 1 financiado por el Gobierno y Pueblo Del Japón	2012-2014	\$ 223,579.00
14	Proyectos Educativos: Ampliación y mejoras de CEB del Caimito, San Lorenzo, Valle financiado por el Gobierno y Pueblo Del Japón	2016-2017	\$ 171,000.00
15	Coejecutor de proyecto Integración y Fortalecimiento de Núcleo Binacional de Desarrollo Económico Local en El Salvador y Honduras (Unión Europea- AL Invest 5.0)	2017-2019	€ 82,000.00
16	Proyectos Educativos: Mejoras de CEB José Cecilio De Valle, La Cuesta, San Lorenzo, Valle financiado por el Gobierno y Pueblo Del Japón	2018- 2019	\$73,449.00
17	Fomento De Cultura Empresarial/ Emprendedora, con Desarrollo Sostenible E Inclusión Social, Para La Prevención de la Migración En Jóvenes y Mujeres, En Municipios del Corredor Fronterizo del Departamento de Valle. (financiado por la IAF)	2018-2021	\$ 200,750.00
18	3 proyectos con PGHTR13GF; en el tema de gobernanza hídrica; financiados por COSUDE	2020	\$ 61,251.16
19	Proyectos Educativos: Ampliación y Mejoras de CEB Dr. Ramón Rosa Jícara Galán, Nacaome, Valle financiado por el Gobierno y Pueblo Del Japón	2021	\$ 119,736.00

La ADED es parte de las Redes:

- Red Internacional ILS LEDA
- Red regional de los CSEM a nivel de C.A.
- Red Nacional de Adeles a nivel de Honduras
- Socia Fundadora de la Cámara de comercio e industrias de Valle (CCIV)
- Socia Fundadora y activa del CDEMIPYME Región Golfo de Fonseca, el cual integra la red internacional de los

Integrante de la Red de Abanderados(as) de cuencas transfronterizas a nivel de Meso América en el Marco del proyecto BRIDGE <https://www.youtube.com/watch?v=MhFPoyDnU1o>

Para saber más:

Contactos:

o fundacionadedvalle@gmail.com

o gerenciaded.valle@yahoo.es

o csemadedvalle@gmail.com

Sitios Web:

o **Blog Web:** <https://adedvalle.wordpress.com/>

o **Pagina CDEMIPYME:** <https://www.youtube.com/watch?v=rzAZ-HKoUAg>

o www.cdempymegf.org/